	ESPECIFICAÇÃO DE MATERIAL DE SEGURANÇA	EMS 024
	JAPONA DE LÃ IMPERMEÁVEL	EMISSÃO: DEZ / 2006 ÓRGÃO RESPONSÁVEL: DES / DSSO

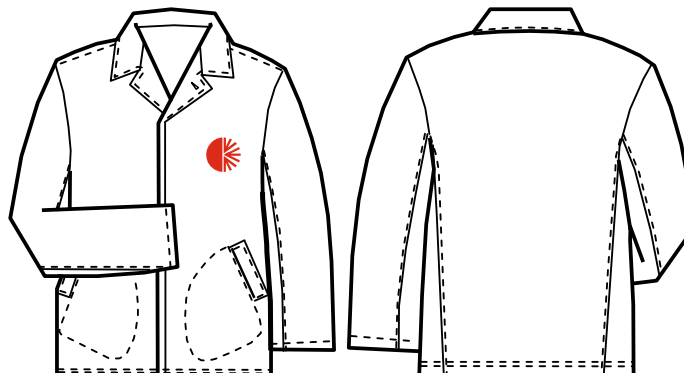

Material:

Tecido: 100% lã pura impermeabilizada, peso linear 600 ± 50 g/m, cor cinza mesclada.

Linha: título 80 composição mista poliéster/algodão.

Botões: massa, na cor do tecido, com quatro furos e 20 mm de diâmetro.

Forro – mangas: popeline ou tricoline 100% algodão, cor cinza.

– corpo: forro inteiro, em meia-lã, cor cinza.

Marca CEEE:

Serigrafada, sobre fundo branco, na cor vermelha – escala CMYK 100% magenta e 100% amarelo; preenchida e aplicada na parte superior esquerda com 50 ± 1 mm de diâmetro.

Modelo:

Dois bolsos diagonais na altura da cintura, sacola do bolso com forro do mesmo tecido, costurada com dois pespontos.

Vivo do bolso com 4,5 cm de largura, pespontado.

Mangas em dois panos, emendados com pesponto duplo. Forro inteiro em tecido popeline 100% algodão.

Fechamento com costura ponto fixo duas agulhas, recorte tipo blaser. Gola pespontada em ponto fixo uma agulha.

Abotoamento encoberto, com cinco botões a partir do decote, com espaçamento de 12 cm para os tamanhos 40 a 50 e 13 cm para os tamanhos 52 a 66. Carcela, com largura aproximada de 4 cm, fixada em toda a altura da japona.

As bordas do tecido que não ficarem unidas por costura devem ser arrematadas com costura overloque (vista, bainha e bolsos).

Bainha de 2 cm de largura em ponto fixo.

Medidas:

Dimensões em milímetros. Tolerância ± 10 mm, com exceção da espalda que será de ± 5 mm.

CÓDIGO CEEE	Tamanho	Espalda	Comprimento	Manga	Tórax
023112816	40	410	720	590	1010
023113162	42	430	760	610	1040
023113511	44	440	760	620	1060
023113863	46	450	780	630	1080
023114215	48	460	800	640	1120
023114568	50	480	800	640	1160
023114916	52	490	820	640	1200
023115262	54	500	820	650	1240
023115611	56	510	840	660	1280
023115963	58	520	860	670	1320
023116315	60	530	860	670	1360
023116668	62	540	880	670	1400
023117010	64	550	880	680	1440
023117012	66	560	880	680	1480

Etiqueta:

- identificação da confecção, tecido, mês/ano de fabricação e do tamanho.

Embalagem:

As peças devem ser acondicionadas individualmente em sacos plásticos com numeração e modelo visível, conforme modelo abaixo. Embalagem coletiva em caixa de papelão com as seguintes identificações: nome do fabricante ou marca comercial, nome do material, tamanho, modelo, quantidade de peças e número do contrato.

Dimensões

Etiqueta adesivada: 25 x 33 mm

Fonte: Arial 14

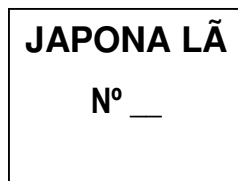
**Amostra:**

O fornecedor deve enviar amostra acompanhada dos relatórios dos ensaios efetuados em laboratório credenciado pelo SINMETRO.

- NBR 9398 - Materiais têxteis - Determinação da solidez de cor sob ação da limpeza a seco

- NBR 10591 - Materiais têxteis - Determinação da gramatura de tecidos

Plano de Amostragem:

Exame visual e dimensional em 10% das peças retiradas do lote, nunca menos de cinco peças. Caso for constatado irregularidades em 10% das unidades de amostragem, a CEEE reserva-se o direito de devolver todo o lote à empresa fornecedora para que esta proceda as correções necessárias para cumprir completamente as exigências propostas e contratadas originalmente.

- Esta especificação substitui e cancela Japona de Lã Impermeável PMS 012 – MAI 1989.